Wintersport

München, 2. Dezember 1912 Preis 30 Pfg. 17. Jahrgang Nr. 36

SIMPLICISSIMUS

Abonnement vierteljährlich 3 Mk. 60 Pfg. Begründet von Albert Langen und Th. Th. Heine In Oesterreich-Ungarn vierteljährlich K 4.40
Alle Rechte vorbehalten Copyright 1912 by Simplicissimus-Verlag G. m. b. H., München

Die Sieger

(Zeichnung von Wilhelm Schulz)

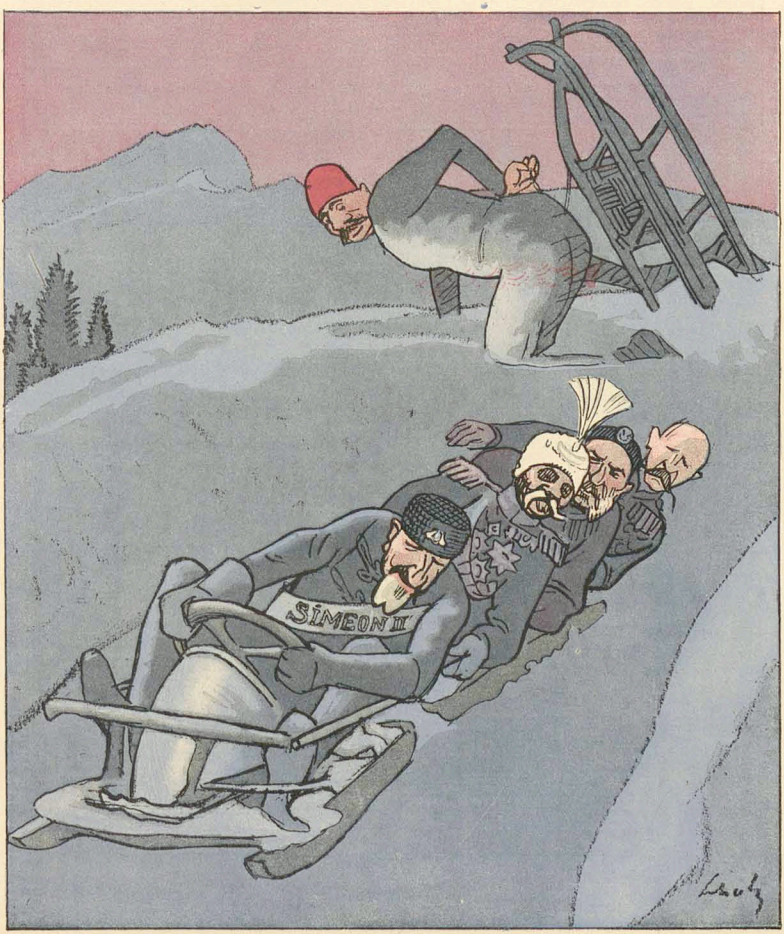

Simeon II. hat den Balkan-Preis gewonnen.

Der verkannte professeur

(Zeichnungen von E. Thöny)

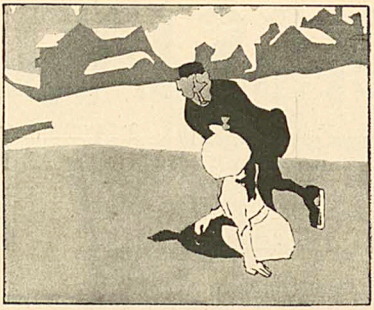

„Oh, Sie sind zu gütig, mein Herr!“

„Also nicht wahr, morgen wieder um dieselbe Zeit?“

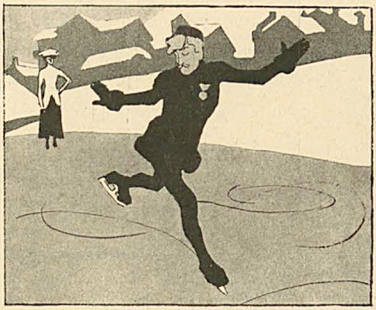

„Nein, er läuft schon rasend schön!“

„Er spricht ja nur gebrochen deutsch, aber Professor ist er sicher.“

„Ja freilich, wenn er's ehrlich meint, soll er nur kommen!“

„Bitte, meine Errschaften, 12 leçons à 10 Francs macht 120 Francs zusammen.“

Vor Sonnenaufgang

(Zeichnung von E. Thöny)

„Diese Sportknoten! Um die Zeit geht doch ein anständiger Student erst zu Bett!"

Militärtechnik

Hauptmann Schiller von der neu aufgestellten Skiabteilung wandte sich in einer energischen Eingabe an das Korpskommando. Die Militärverstätte hatte nämlich aus Sparsamkeitsrücksichten nur für die Hälfte der Mannschaft Skier geliefert. Daraufhin verlautbarte das Korpskommando: „Um eine gleichmäßige Ausbildung der Mannschaft zu erzielen, hat dieselbe bis zum Eintreffen der normierten Skier vorläufig mit einem Ski zu üben."

Ski-Generation

Zum Wintersport gehören nicht nur eisenfeste Männer, sondern auch nervenstarke Frauen.
Mein Freund Willi besitzt eine solche.
Vorigen Sonntag unternahm er eine Skipartie in ziemlich gefahrvolles Terrain.
„Mausi", sagte er zu seiner Gattin beim Abschied, „ich komme mit dem Zug um sieben heim. Verspäte ich mich aber, komme ich mit dem letzten um neun." —
Punkt neun setzte sich Mausi zum Nachtmahl.
Ohne Willi!
Um halb zehn lag Mausi im Bett; ohne Willi.
Um halb elf drehte Mausi das Licht ab und gähnte: „Jetzt wart' ich nimmer länger, dem ist was passiert heut'!"
Machte die Augen zu und schlummerte sanft.

Heinz Scharpf

Rodelbahn

(Zeichnung von Heinrich Kley)

Ein Wintertag

Von Bruno Wolfgang

Ich habe meinen Freund verstoßen. Und mit Recht. Denn, obwohl er wußte, daß ich fett bin und jegliche Verrenkungen des Körpers und Geistes hasse, hat er mich überredet, mich dem Skisport zuzuwenden, und mir hiedurch Erlebnisse verschafft, an die ich stets mit Schauder zurückdenken werde.

Um fünf Uhr früh im finsteren Winternebel mußte ich zum Gespött aller ehrlichen Nachtbummler zwei ungeheuer lange und schwere Bretter und einen Rucksack zum Bahnhof schleppen. Es war kein leichtes, den Bahnhof lebend zu erreichen. Noch schwieriger gestaltete sich die dreistündige Eisenbahnfahrt. Auf den Bänken, die für drei Personen bestimmt waren, saßen sechs. In den Gängen standen dicht gedrängt wüste wollene Gesellen. Auch Mädchen waren dabei, doch konnte man sie schwer erkennen. Alle pfiffen oder sangen und führten mit seltsamen Fachausdrücken gespickte Reden. Viele aßen Wurst und Käse. Außerdem roch es nach Leder, Wolle und Schweiß.

Diese Wilden zerfielen in zwei deutlich getrennte Gruppen. Die einen glichen dunkelblauen Kaminfegern mit Schildkappen oder Zipfelmützen. Dies waren die sogenannten Norweger, welche, nach ihren Reden zu urteilen, unermeßliche Heldentaten verrichteten. Sie sahen verächtlich auf die andere Partei hinüber, welche eine Art religiöse Gemeinde mit dem Papst in Lilienfeld bildeten und daher die Lilienfelder genannt wurden. Aus dem Munde fanatischer Glaubensstreiter sogen sie die ewigen Wahrheiten ein, wann man das Berg- oder das Talbein zu belasten habe, wie man Frostbeulen behandle und welche wollenen Socken die besten seien.

Die Norweger hatten zwei schlanke, kurze Stäbchen, von den Gegnern „Pfeifenstierer" genannt. Die Lilienfelder trugen eine lange Stange, um die Gefahr zu erstechen. Die Feinde nannten sie „Ängststange".

Der Haß war bitter, und spitze Bemerkungen flogen unaufhörlich hin und wider und störten die Gemütlichkeit.

Endlich waren wir am Ziel. Ich betrat eine höchst seltsame steile Wiese an einem Bergesabhang. Auf der einen Seite standen in Reih und Glied mit Stangen und Rucksäcken die Lilienfelder, einer Kohorte von Buckligen vergleichbar. Ein Prediger stand vor ihnen und bestärkte sie im Glauben an ein besseres Jenseits. Auf sein Kommando warfen alle ihre Talbeine in die Luft, umklammerten die Ängststangen, verdrehten den Körper schrecklich und setzten sich qualvoll verrenkt auf ihre Steiße, worauf sie hilflos talabwärts zu gleiten begannen. Stöcke, Mützen und Rucksäcke riefelten wie Schutt vor ihnen her. Dann folgten die Märtyrer selbst in tausend Formen und Stellungen. Manche verwickelt wie Schlangen, manche langsam in die Fläche zerrinnend, einige schnell am Boden wirbelnd, andere sich sachte wälzend. Schließlich gruben sie sich wie Maulwürfe kopfüber in den Schnee ein, während die sichtbaren Teile mit den Riesenbrettern phantastisch gegen den Himmel zuckten.

Nein, bei diesen wollte ich nicht hausen. Ich ging auf die andere Seite der Wiese. Dort tummelten sich die dunklen Norweger. Sie krochen unentwegt den Berg hinan. Oben stellten sie die Beine parallel und fuhren baumelnd der Tiefe zu.

Nach wenigen Schritten verschwanden sie in einer Wolke aufwirbelnden Schnees, aus welcher sie einige Meter tiefer rücklings hervorschossen, um brunten in unmännlicher Haltung angeschwemmt zu werden. Dies nannten sie den „Christiania-Schwung".

Andere glitten mit ernsten Gesichtern abwärts und setzten sich je nach Wahl auf die rechte oder die linke Seite. Diese nannten ihre Tätigkeit den „Telemark-Schwung".

Der Unterschied zwischen Norwegern und Lilienfeldern schien mir darin zu bestehen, daß die ersteren draufgängerischer, mit mehr Inbrunst in den Schnee tauchten, während die letzteren sich mehr mit wissenschaftlicher Gründlichkeit in den Schnee einbohrten.

Keine der beiden feindlichen Parteien erweckte jenes innige Vertrauen in mir, welches zum Beitritt begeistert. Ich suchte eine kleine abseits gelegene Wiese auf und ließ mir die Bretter anschnallen. Von diesem Augenblicke an war ich in der Welt festgeleimt. Ratlos stand ich da. Plötzlich fühlte ich in der Längsrichtung eine leise Bewegungsmöglichkeit. Ich beschloß, von dieser keinen Gebrauch zu machen. Aber es war zu spät. Die Beine machten sich selbständig. Ich richtete eine eindringliche Note an sie und beschwor sie, den status quo aufrecht zu halten. Doch die diplomatische Fußnote kam zu spät. Ich hatte nur noch Zeit „Oha" zu sagen und befand mich schon in Bewegung. Rasch beschloß ich, nach Art der Norweger eine sofortige Notlandung System Telemark vorzunehmen. Mein Beschluß wurde von den rebellischen Beinen nicht beachtet. Die Bewegung schwoll zu wahnwitziger Schnelligkeit an. Zum Unglück brach noch unter den bisher verbündeten Beinen Zwietracht aus. Sie kamen, wie man so sagt, übers Kreuz. Die eine Schiene strebte machtvoll in die Tiefe. Die andere vollführte vornüber eine Schwenkung nach links und wollte wieder den Berg hinan. Hiebei wurde mein Körper korkzieherartig zusammengedreht. An allen Gelenken schraubten teuflische Kräfte. In meiner Todesangst gelobte ich, zum Lilienfelder Bekenntnis überzutreten, und beschloß, hinterwärts zu landen. Aber auch das wurde mir nicht mehr gestattet. Ich war bereits so verwickelt, daß ich meine eigene Rückseite nicht finden konnte. Ein Riß. Ein Stoß. Der Rucksack flog über meinen Kopf vorwärts, die Stange schoß einem fernen Ziele zu, ich wurde in weitem Bogen talwärts geschleudert. Mein Mund füllte sich mit Schnee. Es wirbelte mich einigemal herum. Dann klemmten und spreizten sich die Bretter im Schnee fest, ohne Rücksicht auf den Bau des menschlichen Leibes. An jedem Körperteil zog es nach einer anderen Richtung. Einen Augenblick fühlte ich, wie es einem österreichischen Ministerpräsidenten zumute sein müsse. Dann versuchte ich über die Lage nachzudenken. Wie gewöhnlich half dies auch hier nichts. Ich mußte von mitleidigen Menschen ausgegraben, umgewendet, abgestaubt, gepuzt, auf die Beine gestellt und von den mörderischen Brettern befreit werden. Dann konnte ich mich, durch knietiefen Schnee watend, ins nächste Wirtshaus begeben und bei miserablem Bier die Rückfahrt abwarten.

Die Rückreise übertraf die Ausfahrt bei weitem an Gräßlichkeit. Diesmal saßen acht feuchte Apachen auf einer Bank. Über unseren Köpfen türmten sich Berge von Brettern, Stöcken und Rucksäcken. Die Lebensfreude nahm in erschreckender Weise zu. Norweger stimmten Heldengesänge an. Dann zogen sie ihren Weibern die Kämme aus dem Haar, umwickelten sie mit Wursthäuten und bliesen darauf Siegesmärsche. Andere trommelten auf den Eßschalen. Alle rauchten, so daß die Lampe als rötliches Pünktchen hilflos durch den Qualm seufzte.

Doch die Müdigkeit übermannte mich. Ich schlief ein. Mir träumte, ich stünde mit mächtigen Eisenbahnschienen an den Beinen hoch oben auf der Schneide eines unermeßlich hohen, schneebedeckten Kirchendaches. Es war mit Holzschindeln gedeckt und mehrfach leck. Durch die Löcher fuhr drohend die eiserne Spitze einer riesenhaften Angststange, bald hier, bald dort an meinen Grundfesten rüttelnd. Ich schrie: „Gnade, ich bin ein Lilienfelder!" Vergebens. Schon fegte ich wie eine sturmgepeitschte Lawine in die Tiefe hinab. Mit gräßlicher Schnelle stieg der zackige Rand zu mir auf. Unten starrte mit gewaltigen Zähnen ein ungeheures Norweger Maul. Entsetzt versuchte ich einen Telemark. Da fühlte ich erst die Bergeslast an meinen Beinen. Ich blickte hinter mich. Da stand auf den Schienen eine Lokomotive mit grünen Schlangenaugen und begann auf mich los zu rollen. Das Riesenmaul schlug ein Riesenrad mit der lüsternen Zunge und sagte höhnisch: „In solchen Fällen macht man Christiania, Sie Trottel." Dann fuhren mir die gelben Zähne in den Nacken.

„Sö, Herr, steigen S' aus", rief ein Bahnbediensteter. Ich fuhr auf. Alles leer. Der Zug stand in der Halle. Ueber mir ragten die Schnäbel meiner Bretter vor und ließen kalte Tropfen auf meine Nase fallen. Ich hängte den Rucksack um und entfernte mich.

„He, vergessen S' die Brettln nicht", schrie der Bahnmensch.

Da fing ich an zu laufen, und lief und lief, bis ich hoffen durfte, aus dem Bereiche der Marterhölzer zu sein. Nie will ich sie wiedersehn. Und wenn mich ein Fundbureau behelligt, dann lasse ich es auf eine Amtsehrenbeleidigung ankommen.

Winterflirt

(Zeichnung von Heinrich Kley)

Schnee-Kavaliere

(Zeichnung von Ernst Heilemann)

„Ja, helfen S' doch, Herr Doktor! Macht's denn bloß das Frou-Frou?!"

„Glückauf die Fahrt!
Stärkt Euch dabei
mit Hoehl's famosem
„Extra Dry"!!

Radikal

(Zeichnung von Henry Bing)

„Dreimal san S' jetzta verheirat't, Herr Huaba, und allaweil wieda aus da selb'n Famili?! Ham Sie's denn gar aso gern?" — „Na, ausrotten möcht i's!"

Aerztlich überall empfohlen!

Fast Nicotinfrei

Sortiments-Kiste M. 10.—.

Prospekt frei. **C. W. Schliebs & Co., Breslau S.**

Ein Triumph der Wissenschaft!

Eine sensationelle Erfindung.

Tausende von dankbaren Damen u. Herren.

Nur Dr. Hentschel's Wikö-Apparat D. R. G. M. beseitigt schnell und sicher alle Hautunreinheiten, wie Mitesser, Pickel, Pusteln, fleckige Haut, Hautgries, blassen, grauen Teint, ferner Runzeln, Falten, Krähenfüsse, Doppelkinn. Die Haut wird zart und sammetweich, der Teint rein, blütenweiss und von schimmernder Durchsichtigkeit. Hohle Wangen, magere Körperteile erhalten Fülle, Form und Festigkeit. Alle Unreinheiten des Blutes und der Haut werden **durch starken atmosphär. Druck herausgesaugt** und ein starker beständiger Strom frischer Lebenssäfte und neuen Blutes wird nach den Zellen der Haut gezogen. *Diese neue Methode geht direkt auf die Ursache des Uebels, erweckt frisches Leben in der entkräfteten Haut, in den verfallenden Zellen, pflegt die Haut sowohl innerlich als auch äusserlich, spornt die erschlafften Hautgefässe zu neuer Tätigkeit an, saugt die Poren aus, entzieht ihnen alle darin angesammelten Unreinheiten, Staub etc., erhöht die Blut- und Säftezirkulation, verhindert dadurch das Ergrauen und Altern der Haut und füllt alle hohlen Stellen (hohle Wangen) aus, so dass ein müde und alt erscheinendes Gesicht durch sachgemässe Anwendung von Dr. Hentschel's Wikö-Apparat unbedingt wieder frisch, voll und jugendlich aussehen muss. Nicht zu verwechseln mit wertlosen Nachahmungen. Dr. Hentschel's Wikö-Apparat ist der modernste und beste Apparat zur Erlangung und Erhaltung von Schönheit, Jugend, Eleganz. Er ist der einzige, auf wissenschaftlicher Basis beruhende Apparat, der die von ihm behaupteten Eigenschaften tatsächlich besitzt.* Fix und fertig zum Gebrauch: Einfache Ausstattung: M. 2.50, Porto 20 Pfg. extra; Nachnahme M. 3.—. Elegante Ausstattung M. 4.—, Porto 20 Pfg. extra; Nachnahme M. 4.50. Einmalige Ausgabe. Absolut unschädlich.

Wikö-Werke Dr. Hentschel, Hamburg H 20, Merkurstr. 38.

Die fröhliche aufjauchzende

Lebensbejahung ist bei dem hastigen geschäftlichen Streben und bei der gesellschaftlichen Ueberbürdung und Ueberreizung fast verlorengegangen. Du findest sie wieder mit Hilfe der echten KOLA-Pastillen, Marke DALLMANN

Schachtel M. 1.—, in Apotheken und Drogenhandlungen
DALLMANN & Co., Schierstein a. Rh. bei Wiesbaden

Gramola

von der Deutschen Grammophon-A.-G.

Echte Odeon-Apparate

von d. Odeon-Werken

sowie **Apparate für nadellose Pathéplatten** führen wir zu den von den Fabriken sowohl für Barzahlung wie auch erleichterter Zahlung vorgeschriebenen Verkaufspreisen gegen

bequeme monatliche Zahlung.

Unsere ersten Musikautoritäten bezeichnen die Wiedergabe der Vorträge unserer bedeutendsten Künstler wie: **Enrico Caruso, Frida Hempel, Emmy Destinn, Hermann Jadlowker** etc. als den hervorragendsten Kunstgenuss. — Wir führen diese Künstler in ihren Glanzrollen in ganzen Opernakten und zusammengesetzten Opern wie:

Tannhäuser, Lohengrin, Bajazzo, Mignon, Faust und vielen anderen Opern, sowie Operetten, Liedern und Balladen.

Auf Wunsch senden wir: 1. Spezialkatalog über Sprechmaschinen, Gramola, echte Odeon-Apparate, Goldora-Apparate etc. 2. Spezialkatalog über Sprechmaschinen-Platten. 3. Spezialkatalog über Photographische Apparate. 4. Katalog üb. Uhren, Brillanten, Goldwaren, Geschenkartikel.

Jonass & Co., Berlin O. 316
Belle-Alliance-Str. 3
:: (Am Halleschen Tor.) ::

Dankbar

(Zeichnung von Henry Bing)

„Auf mein' Kaiser laß i nix kemma! Sechs Jahr hob i von Majestätsbeleidigunga g'lebt!"

Der „Simplicissimus" erscheint wöchentlich einmal. Bestellungen werden von allen Postämtern, Zeitungs-Expeditionen und Buchhandlungen jederzeit entgegengenommen. Preis pro Nummer **30 Pf.** ohne Frankatur, pro Quartal (13 Nummern) **3.60 M.** (bei direkter Zusendung unter Kreuzband in Deutschland **5 M.**, im Ausland **5.60 M.**); pro Jahr **14.40 M.** (bei direkter Zusendung **20 M.** resp. **22.40 M.**). — Die Liebhaberausgabe, auf qualitativ ganz hervorragend schönem Papier hergestellt, kostet für das halbe Jahr **15 M.** (bei direkter Zusendung in Rolle verpackt **19 M.**, im Ausland **22 M.**), für das ganze Jahr **30 M.** (bei direkter Zusendung in Rolle **38 M.** resp. **44 M.**). In Oesterreich-Ungarn Preis pro Nummer **36 h.** pro Quartal **K 4.40**, mit direktem Postversand **K 4.80**. — **Insertions-Gebühren** für die 5gespaltene Nonpareillezeile **1.50 M.** Reichswährung. **Annahme der Inserate** durch sämtliche Bureaux der Annoncen-Expedition **Rudolf Mosse.**

Schlanke Figur

erzielt man nur durch den echten, ärztlich empfohlenen **Dr. Richters Frühstückstee** Garant. unschädl., von zugewohnem Geschmack u. glänzender Wirkung. 1 Paket ℳ 2.— 3 Pak. ℳ 5.— durch **Institut „Hermes", München 13, Baaderstrasse 8.** Zeugnisse: Dr. med. (ꝛc.) konstatierte:—6, ja sogar 8 Pfd. ab Abnahme in 21 Tagen. Dr. Ed. T. in B.: War sehr zufried., da ich an Gewicht abnahm. Dr. E. B. in K.: Mit d. Frühstückstee sehr zufried., da entschied. eine Gewichtsabn. zu verzeichn. Man höre sich vor mit derartigen Nachahmungen und achte genau auf die Firma.

Wagner & Ulmer, Pforzheim
Gold- und Silberwarenfabrik
Spezialität:
Fabrikation feinster Email- u. Tula-Waren
Alleiniges Reproduktionsrecht für Email der Entwürfe des berühmten Münchner Künstlers
F. v. REZNICEK

Schuldig

wenn Ihnen Jemand etwas ist, dann wenden Sie sich an das Inkasso-Institut **Fiducia** (Joseph Rupp München, Theresienstr. 130. Tel. 10587. Uns. behördl. konzess. Firma hat in 4 Jahr. mehr wie 6000 Ink.-Aufträge f. d. In- u. Auslandsch. von Privaten, Fabriken, Großhandl., Kleingewerbl., Aerzten, Zahnärzten, Handwerksm., Militärpers., Lehrern u. and. Staatsbeamten, Hoteliers u. Restaurat. u. s. w. Referenz. uns. Kunden aus Stadt u. Land beweis., daß wir durch uns. bew. System faule Forderungen jeder Art an allen Orten beitreiben. Prosp. gratis.

Hygienisch und bequem
Elegant und angenehm.
Gesetzl. geschützt.
Broschüre gratis.
Das Dr. Diehl Hosenhemd
ist in Sommer- und Winter-Qualität überall zu haben!
Bezugsquellen teilt mit:
Reformwäsche-Fabrik Dr. Diehl & Co.
Berlin 215, Michaelkirchstr. 20
Neu aufgenommen:
Dr. Diehl Wäsche
— Verkaufsstellen noch zu vergeben. —

Studenten-Utens.-Fabrik
Carl Roth, Würzburg 135.
Aelteste und größte Spezialfabrik für Paradie-, Memor-, Abitur- und Kneip-Ausstattungen, Paradefahnen, Flaggen, Couleurbänder, Mützen, Bänder, Bier-, Wein- und Sektpfeifen, Couleurgummiarbeiten für Damen etc.
Erstklass. Fabrikate. Reelle Preise. Catalog gratis und franko.

Teppiche
Prachtstücke 5.—, 6.—, 10.—, 20.— bis 800 Mk. Gardinen, Portièren, Möbelstoffe, Steppdecken etc. billigst im
Spezialhaus Oranienstrasse 158 **Berlin**
Katalog 650 Illustrat.) gratis u. franko **Emil Lefèvre**

Leoncavallo's Bajazzo

ist als vollständige zusammenhängende Aufführung auf

ODEON
MUSIK-PLATTEN
erschienen.

PERSONEN:

Canio, Haupt einer Dorfkomödiantentruppe		Bajazzo	Tenor: **Herr Otto Marak** v. d. Kom. Oper, Berlin
Nedda, sein Weib	in der Komödie	Colombine	Sopran: **Fräulein Marie Dietrich** von der Kgl. Hofoper, Berlin
Tonio, Komödiant		Taddeo	Bariton: **Herr Cornelius Bronsgeest** von d. Kgl. Hofoper, Berlin
Beppo, „		Harlekin	Tenor: **Herr Rob. Philipp** v. d. Kgl. Hofop., Berlin
Silvio, ein junger Bauer			Bariton: **Carel van Hulst** von der Kgl. Hofoper, Berlin.

Chor der Kgl. Hofoper, Berlin.
Großes Odeon-Orchester, Berlin.

Jede Aufnahme ist glänzend gelungen.
Vorführung ohne Kaufzwang in allen besseren Spezialgeschäften.
Bezugsquellen werden nachgewiesen durch die
ODEON-WERKE, BERLIN-WEISSENSEE
Alleinige Fabrikanten der
Odeon-Musikapparate u. Odeon-Musikplatten

Grau & Co., Leipzig 267
Erleichterte Zahlungsweise
Zu reellen Preisen erkläglige Waren
Abt. 1: Juwelen, Gold- u. Silberschmuck, Pelzkonfekt, Uhrenuhren, mod. Damenuhren, Lederartikel, Kunstgegenstände, Geschenkartikel
Abt. 2: Photo-Appar. für Kinos, Optische Lehrmittel, Chronometer u. Reise-Uhren, Reisewecker, Barometer, Reisekoffer u. Lederartikel aller Art
Abt. 3: Sprechapparate u. Platten, Musikinstrumente aller Art, plastische Bilder, Beleuchtungsartikel für Gas u. Petroleum
Bei Angabe der Abteilung Katalog kostenfrei

Muiracithin

Muiracithin ist eine wirksame Kombination aus dem nervenstärkenden Lecithin und dem anregenden Muirapuama. Es hat im Gegensatz zu ähnlichen Präparaten eine umfangreiche, wissenschaftliche Literatur mit Gutachten erster Professoren.

Die sich auf eine Reihe von Jahren erstreckenden pharmakologischen und klinischen Untersuchungen seitens einer Zahl erster Professoren und bekannter Aerzte haben die eminente Wirksamkeit des Muiracithin erwiesen speziell in Fällen von vorzeitiger männlicher Neurasthenie und sonstigen neurasthenischen Erkrankungen des Nervensystems wie nervöse Depressionen, Unlust, Kopfschmerzen auf neurasthenischer Basis, Appetitlosigkeit usw. Ausführliche Literatur mit Gutachten jedem Interessenten kostenfrei durch die Fabrik.

Preis des Muiracithin pro Flasche 10 und 6 Mk. Erhältl. in all. Apotheken.

Warnung. Ersatzmittel und Imitationen weise man im eigenen Interesse zurück.

Fabrik:
Kontor chemischer Präparate, Berlin SO. 16/28.

SCHIDERS plastisch-anatomischer HAND-ATLAS
Neue 3. Auflage.
Herausgeber: Dr. M. Auerbach
Mitarbeiter: FRANZ VON STUCK
Preis: geb. M 16.—, brosch. M. 14.—.
Kunst u. Dekoration urteilt: „Für bildende Künstler ist ein derartiges Handbuch schlechterdings unentbehrlich."
Verlag Seemann & Co. Leipzig.

BLANCA
absolut wirkendes Mittel gegen
Nasenröte
inf. v. Kälte, Hitze, Temperaturwechsel, Nervosität, Verdauungsstörg. usw., auch in d. ersten Stadien d. Trinkernase. Vorz. Mittel geg. vergröß. Poren u. Blutädern. Keine Salbe, Puder od. Schminke, die nur z. Verdeckt dienen. Sof. Erfolg u. absolute Unschädlichkeit. Geg. Eins. v. M 3.— (bei Nachnahme 40 Pf. mehr) nur durch **Blanca-Vertrieb, Wiesbaden 10.**

HAND-FEUERWAFFEN
wie Repetierpistol. sämtl. Syst., Revolver, Scheibenpistolen, Jagd- u. Scheibengewehre, Jagdgewehrcartuch. u. Munition lief. zu Fabrikpreis. dir. an Priv. unter 5 jähriger Garantie die Gewehrfabrik **H. Burgsmüller & Söhne, Hofl. Kreiensen, Harz W 314** Waffe m. eingeätzt. Firm. Seiten stark, an jedermann gratis u. frank. ohn. Kaufverbindlichk.

Zur Erlangung eines
Üppigen Busens

Die Kunst, eine schöne Büste zu erzielen, bildet für die Damen kein Geheimnis mehr, seitdem die wunderbaren Eigenschaften der *Pilules Orientales* bekannt sind. — Diese Pillen besitzen in der Tat die Fähigkeit, die Büste in entzückender Weise zu festigen und wiederherzustellen, ebenso wie die Knochenvorsprünge des Halses und der Schultern zu beseitigen, indem sie der ganzen Büste eine graziöse Fülle verleihen, ohne die Taille zu erweitern.

Die *Pilules Orientales* bestehen hauptsächlich aus orientalischen Pflanzenextrakten und sind, da *gänzlich frei* von Arsenik, der Gesundheit stets zuträglich. Ihre Wirksamkeit darf durchaus nicht mit der irgend eines anderen, ähnlichen Erzeugnisses, zum inneren oder äußeren Gebrauch, verglichen werden. — Ein über zwanzigjähriger Erfolg hat den Ruf der *Pilules Orientales* bestätigt und erwiesen, daß dieselben für die Frau sowohl wie für das junge Mädchen das einzige, wirklich zuverlässige Mittel bilden, einen üppigen und festen Busen zu erzielen.

Leichte, diskrete Behandlung — Dauernder Erfolg nach ungefähr zwei Monaten. Ein Flakon „Pilules Orientales" ist franko und diskret erhältlich gegen Auslands-Postanweisung von Mk 5.30 oder Fünfmarkschein und 30 Pfg. Marken an Apotheker J. Raté, 5, Passage Verdeau, Paris. Briefe sind mit 20 Pfg., Postkarten mit 10 Pfg. zu frankieren.

Jede Leserin sollte sich von Herrn Raté das sehr interessante Heftchen „Ueber die plastische Schönheit des Busens", welches kostenfrei eingesandt wird, zukommen lassen.

Diese Pillen sind auch erhältlich bei: Berlin, Hadra-Apotheke, Spandauerstr. 77; München, Emmel, Apoth., Sendlingerstr. 13; Breslau, Adler-Apotheke, Ring 50; Leipzig, Dr. Mylius, Harkt 12; Frankfurt a. M., Engel-Apoth., Gr. Friedbergerstr. 46.

Der Herr Pastor

(Zeichnung von R. Graef)

„Paß auf, geliebte Christine, daß wir nicht umwerfen, auf daß dein sündhaft Fleisch nicht gen Himmel schreie!"

Man verlange Katalog № S.

Vorher!

Gegen Korpulenz gebraucht man in Paris seit Jahrzehnten **„Le Thé Mexicain du Dr. Jawas"** ohne die Gesundheit zu schädigen, mit vorzüglichem Erfolg. Ohne jede Diät. „Thee Mexicain wird zubereitet in der Apotheke Nardédzki-Razall, Paris."

Die Korpulenz beeinflusst nicht allein die Eleganz der Figur, sondern macht vor der Zeit alt. **Thee-Mexicain von Dr. Jawas macht schlank u. verleiht graziöse Taille.** Erfolg überraschend! Erhältlich nur echt in den angegebenen Depots.

Man verlange Prospekt. Original-Preis Mk. 4.70 p. Paket.

Engros-Vertrieb für Deutschland: nur Ludwigs-Apotheke, München.

Berlin: Bellevue-, Schweizer-, Germania-, Lucas-Apoth. **Breslau:** Naschmarkt-Apoth. **Dresden:** Marien-Apoth. **Leipzig:** Salomonis-, Engel-Apoth. **Frankfurt a. M.:** Einhorn-Apoth. **Hannover:** Löwen-Apoth. **Karlsruhe:** Internationale Apoth. **Oesterr.-Ungarn:** Apoth. Jos. von Török, Budapest.

Nacher!

Matrapas

Feinste Cigarette! 3-5 Pfennig

SULIMA DRESDEN

Lesen Sie die Broschüre über:

LIDOL LIDOL LIDOL

als Toilettenpuder für Gesicht und Körper — als unvergleichlich bestes Zahn-Putzpulver, zur gleichzeitigen Herstellung eines antiseptischen Mundwassers — als Wasch- und Badepulver

und Sie werden sich eines Probeversuches nicht entziehen können und überzeugt folgendem Urteile anschliessen: **„Alle vereinzelten Präparate zusammengefasst können nicht die Eigenschaften und Vorteile aufweisen, welche Lidol in sich allein birgt u. ist deshalb als das einzig prakt., sparsamste und modernste Toilettenpulver der Gegenwart zu bezeichnen."**

Alleinvertreter und Generaldepositar: **Chem. Werke Dr. Staffelstein & Co., N. 27, Hamburg 36**

Zu haben in allen einschlägigen Geschäften zum Preise von Mk. 3.—

„Napoleon"
Original-Steinzeichnung von Willi Scheuermann

Nur 100 Drucke vorhanden vom Künstler handsigniert und numeriert 1–100.

Die Platte ist vernichtet, daher baldige Wertsteigerung.

Druck Nr. 1 ist im Besitze des Napoleon-Museum zu Leipzig

Bildgröße 31×26 cm
Kartongröße 50×45 cm

Preis Mk. 20.—

Nur direkt zu beziehen durch den Verlag: **Anton Kübler, München, Müllerstr. 39.**

Reizende Neuheiten in praktischen Geschenk-Artikeln

Enorme Auswahl — **Billigste Preise**

Archiv des Kindes — Das Leben d. Kindes von der Geburt an. Mit Aussehnitten für Photographien. Soll in keiner Familie fehlen. M. 6.75 und 11.50

„Bella" Besuchstasche, neueste Fasson, mit Portemonnaie, Spiegel und Notiztafel, Patentbleistift in schwarz. Auto-Lack und Glanz-Moiruniider verschiedene Farben . . . M. 5.90 In feinster Ausführung . . M. 9.—

Feine Herrengarnitur. Bestehend aus Brieftasche, Zigarrentasche und Portemonnaie in eleganter Form aus echt. russischen Juchtenleder, echter Silbereinfassung . . M. 25.90

Manicure-Etuis. Prellig mit Bein und verrückten Stahlinstrumenten, grosser Spiegel in feinem Etui mit Atlasfutter und Kissen, sehr preiswert . . . . . M. 9.90

„Sekretair". Neuestes Schreibnecessair für Damen und Herren.

verschliessbar, mit kompl. Einrichtung, Kuvertstander, Löschbuch, für Reise- u. Haus, aus feinem Leder (anik) . . . . . M. 20.00

Modernes Uhren-Armband für jede Armstärke passend, beliebige Fassons, gediegende Werke mit Perlmuttergehäuse M. 12.00 in echtem Silber . . von M. 16.50 an

Rasiergarnitur in eleg. Etui m. vorzüglichen ff. versiebert. Sicherheits-Rasierapp. m. 6. abziehbar, prima Stahlklingen. Röhre mit Rasierpinsel und Seifenröhre . . . . . M. 7.50 Rasier-Garnituren in allen Preislagen.

Elegante Schreibtischgarnitur schwarz Intarsiamanier, 5-teilig, prachtvolles Geschenk für Damen und Herren complet M. 20.50

Combination Mokka- u. Likör-Service für 2, 4 und 6 Personen in künstler. Ausführung, ff. Porzellan aus d. renomm. Fabriken . . . . . von M. 20.00 an

Verlangen Sie meinen neu erschienenen illustr. Hauptkatalog. Zusendung kostenlos.

Berlin SW. Leipziger-Str. 72/74 am Dönhoffplatz. **Albert Rosenhain** **Berlin SW.** Leipziger-Str. 72/74 am Dönhoffplatz.

echte billige **Briefmarken**
Alle verschieden!
100 Asien, Afrika, Australien M. 2.—
500 versch. nur M. 3.50 — 1000 versch. nur M. 11.—
100 Australien „ 4.— — 2000 versch. „ 46.—
200 Engl. Kolon. „ 4.50 — 100 Franz. Kolon. M. 4.50
50 Span. Kolon. „ 3.— — 50 Afrikaschie „ 4.—
Max Herbst, Markneukirchen, **Hamburg H.**
Grosse illustr. Preisliste gratis u. franko.

Dr. Koth's **Yohimbin-Tabletten** D. R. P.
Flacon à 20 50 100 Tabl. M. 4.— 9.— 16.—
Nervenragendes Kräftigungsmittel bei Nervenschwäche.
München: Schützen-, Sonnen- u. Ludwigsapoth., St. Anna-Apoth; **Nürnberg:** Mohrenapoth.; **Berlin:** Bellevueapoth., Potsdamerpl., Victoriaapotheke, Friedrichstr. 19; **Breslau:** Naschmarktapotheke; **Cassel:** Löwenapoth.; **Cöln:** Apoth. z. gold. Kopf u. Hirschapoth.; **Düsseldorf:** Hirschapoth.; **Frankfurt a. M.:** Rosen- u. Engelapoth.; **Halle:** Löwenapoth.; **Hamburg:** Internationale Apoth. u. Apoth. G. F. Ulex; **Hannover:** Hirschapoth., **Königsberg i. Pr.:** Kantapoth.; **Leipzig:** Engelapoth.; **Magdeburg:** Victoria-Apotheke; **Mainz:** Löwenapoth.; **Mannheim:** Löwenapoth.; **Stettin:** Apoth. z. Greif; **Straßburg:** Hirschapoth.; **Stuttgart:** Hirsch- und Schwanenapoth.; **Zürich:** Victoriaapoth. und Uraniaapoth; **Budapest VI:** Turulapoth.; **Wien IX:** Apoth. z. Austria, Währingerstr. 18; **Prag:** Adam's Apoth. **Dr. Fritz Koch, München XIX 60.** !! Nehmen Sie nur Marke „Dr. Koch" !!

"Endwell" TRADE MARK Ges. gesch. Marke HOSENTRÄGER

Millionenfach erprobt! ! Man beachte die Schutzmarken und weise Nachahmung zurück.

"Chestro" D. R. P. Ges. gesch. Marke SOCKENHALTER

NEUE ENTDECKUNG

des berühmten amerikanischen Arztes Herrn Dr. L. BERTRAM HAWLEY.

Vollständige Heilung von **Kropf** in wenigen Wochen. Kann ohne jede chirurgische Operation und ohne Unterbrechung der gewohnten Beschäftigung zu Hause vorgenommen werden. Das hochinteressante Buch: „Der Kropf und seine Heilung ohne chirurgischen Eingriff" wird jedermann gratis und franko zugesandt. Man wende sich an: Dr. L. Bertram Hawley, Filiale der New York Medical Co., Div. 211 G, Rue de l'Isly 9, Paris, Frankreich. (Briefe 20 Pf., Karten 10 Pf. Porto.)

„Im Vertrauen", lieber Kollege, der Chef meint, Sie würden schon recht alt & grau für den zugedachten Posten! Benutzen Sie, wie ich „Pigmol." Es wird spielend leicht angewendet und ist garantiert unschädlich. Bei Friseuren erhältlich. Prospekt No 9 gratis von der Parfümeriefabrik Schlimpert & Co Leipzig Kronprinz St.

Pigmol

Preuß.-Südd. Klassenlotterie

(Staatslotterie). In Oesterr.-Ung. verboten.

Lose zur I. Klasse, Zieh. 13. u. 14. Jan. 1913

1/8	1/4	1/2	1/1	Lose pro
Mk. 5.—	10.—	20.—	40.—	Klasse

Hugo Marx
Mitinhaber der Firmen:
Heinrich & Hugo Marx u. R. Pradarutti
Kgl. Bayer. Einnahme
der Preuß.-Südd. Klassenlotterie.

München
Maffeistraße 4/I
Tel. Nr. 3131, 3132 u. 1471.

Ist dieser Mann mit einer seltsamen Kraft begabt?

Unentgeltlicher Ratschlag

in Bezug auf Geschäftsfragen, Heiratsangelegenheiten, Beschäftigungen, Veränderungen, Freunde, Feinde und alle Wendungen des Schicksals.

Es liegt gewissermaßen in der Natur eines jeden Menschen, daß er das, was unklar und verschleiert vor ihm liegt, zu ergründen sucht, und er fühlt das Bedürfnis nach einem Leitfaden, der ihn zu den Geheimnissen seines fernen Lebensschicksals führt.

Stern- und Traumdeuter hat es zwar zu jeder Zeit gegeben, aber deren Prophezeiungen kamen und kommen wohl über den Wert eines armseligen oder lächerlichen Hokuspokus kaum hinaus, und nur ab und zu wird ein Mann geboren, dem in der Tat eine wunderbare Kraft innewohnt, die seiner Umgebung ebenso rätselhaft als staunenswert erscheint.

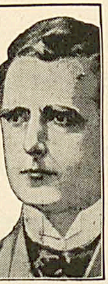

Im Mittelalter wurden derartige Propheten nur zu oft als Menschen mit übernatürlichen Kräften angesehen und von der Kirche verfolgt. Der ganzen Wissenschaft wurde darum stets ein gewisses Mißtrauen entgegengebracht, sodaß sie nur im Verborgenen betrieben werden konnte.

Erst in letzter Zeit haben die erstaunlichen Leistungen des Herrn Clay Burton Vance von neuem das Vertrauen und Interesse des Publikums auf diese Wissenschaft gelenkt, und aus den Urteilen über dessen ungewöhnliche Fähigkeiten ist einwandsfrei zu entnehmen, daß diesem Mann eine Gabe verliehen worden ist, über deren Ursprung er vielleicht selbst keinen bestimmten Aufschluß zu geben vermag. Herr Vance hat dies außergewöhnliche Geschenk der Natur durch Eigenstudium weiter entwickelt und ihm eine bestimmte Richtung gegeben, durch welche es ihm gelungen ist, eine im Uralter glänzende Wissenschaft, die Astrologie, wieder zu neuem Leben zu erwecken und der heutigen Zeit anzupassen.

Der folgende Brief mag als Beweis für Herrn Vance's große Befähigung dienen. Fräulein Th. Iglseder schreibt: „Ich danke Ihnen verbindlichst für die mir übersandte Lebensdeutung. Sie sind sicher der größte Spezialist und Meister in Ihrem Berufe. Jeder, der Sie konsultiert, wird über die Genauigkeit Ihrer in den Lebensprognosen entwickelten Kenntnis der Menschen und Dinge, sowie Ihres Rates staunen. Selbst der Skeptischste wird, hat er sich einmal mit Ihnen schriftlich in Verbindung gesetzt, Sie immer wieder um Rat fragen."

Seine großen Gaben hat Herr Vance dem Dienste der gesamten Menschheit gewidmet und Unzählige haben von seinen Charakter- und Lebensdeutungen wertvollen Rat gezogen. Für eine begrenzte Zeit ladet er jedermann zu einer unentgeltlichen Probedeutung ein, nur wird gebeten, daß diejenigen, welche von dieser Vergünstigung Gebrauch machen wollen, unverzüglich darum nachsuchen. Sollte Ihnen deshalb an einer kurzen Skizze Ihres Lebenslaufes, einer wahrheitsgetreuen Schilderung Ihrer Charaktereigenschaften und Talente und der sich Ihnen bietenden günstigen Gelegenheiten gelegen sein, so sind dafür nur die folgenden Angaben erforderlich:

1. Ihr voller Name (Erwähnung ob Herr, Frau oder Fräulein).
2. Das Jahr, der Monat und Tag Ihrer Geburt.
3. Abschrift des folgenden Verses von Goethe als Probe Ihrer Handschrift:

„Willst Du immer weiter schweifen?
Sieh', das Gute liegt so nah',
Lerne nur das Glück ergreifen,
Denn das Glück ist immer da."

Adressieren Sie Ihren Brief an: Herrn Clay Burton Vance, Suite 3210 C, Palais-Royal, Paris (Frankreich). Wenn Sie wollen, können Sie 50 Pfennig in Briefmarken Ihres Landes beilegen, um die Auslagen für Porto, schriftliche Arbeiten usw. zu bestreiten. Beachten Sie, bitte, daß für Briefe nach Frankreich eine Frankatur von 20 Pfennig erforderlich ist. Legen Sie Ihrem Briefe kein Silbergeld oder sonstige Münzen bei.

Schaubeks Briefmarken-Album

ist das **einzige** Album, welches eine wirkliche Vollständigkeit aufweist und Felder für **alle** im neuesten **Senf**schen Postwertzeichen-Katalog 1913 aufgeführten Marken enthält.

Soeben erschien: Die neue, um 6 bzw. 10 Druckbogen vermehrte **35. Auflage 1913** von

Schaubeks Normal-Album,
(alle Hauptarten umfassend)
Alljährlich Nachträge!

Für Spezialsammler erschien:
Schaubeks Abarten-Album
(alle Wasserzeichen-, Zähnungs- usw. Unterschiede umfassend).

Ausführliche Beschreibung aller Albums bis zu M. 335.— enthält
Lückes Ratgeber für Briefmarkensammler.
Zusendung gratis

Als gangbarste Ausgaben des **Normal-Albums** empfehlen wir:
Nr. 97, 2 seit. bedr. Halbleinen, fest gebunden M. 14.—
Nr. 96, 2 seit. bedr. Leinenband mit wechselbar Blätt. M. 20.—
Nr. 90, 1 seit. bedr. 2 Leinenbde. mit wechselbar. Blätt. M. 30.—
Nr. 1, 1 seit. bedr. holzfreies Pap. 2 Lnbde. m. wechselb. Bl. M. 35.—

Ferner Ausgaben bis M. 335.—, Albums mit Markenkatalog zu M. 1.75 bis 10 M.

Verlang Sie Gratis-Katalog 13

C. F. Lücke, G. m. b. H.
Verlag des **Schaubek-Albums**
Leipzig, Querstr. 17.

Geweihe

Geweihgegenstände etc.

Jagdutensilien

empfiehlt bestens u. billigst
Preisliste frei
W. Plecher, München, Bayerstr. 4.

Briefmarken

15.000 verschiedene seltene gar. echt auch Postkarten versende auf Verlangen zur Auswahl ohne Kaufzwang mit 40—60% unter allen Katalogpreisen. M. J. Conen, Wien II. Obere Donaustr. 45.

Echte Briefmarken. Preisliste f. Sammler gratis. **August Marbes, Bremen.**

Briefmarken Preisliste gratis
100 versch. engl. Colonien 1,50
50 „ franz. „ 1,50
E. Waske, Berlin, Französischestr. 17 h

Markensammler?
Dann wollen Sie **sicher heute noch** meine Preisliste bestell. **W. Sellschopp, Hamburg-Barkhof 23.**

Briefmarken-Zeitung gratis
1000e von Gelegenheitsangeboten.
Ankauf, Verkauf, Taxation. Spezialität: Auswahlsendungen.
Philipp Kosack, Berlin, Burgstr. 13 h (am Königlichen Schloss).

Eugen Gärtner, Stuttgart N.
Kgl. Hof-Geigenbaumeister. Fürstl. Hohenzoll. Hoflt. Inh. der gold. Med. für Kunst u. Wissensch.

Anerkannt grösstes Lager in ausgesucht schönen, gut erhaltenen **alten Geigen.** Hervorragende italien., französ. u. deutsch. Meister. Weitgehende Garantie. — Für absol. Reellität bürg. feinste Refer. Berühmt. Repar.-Atelier. Selbstgefert. Meistergeigen. - Glänzende Anerkennungen.

Der Tanz. Selbstunterricht zum schnellen Erlernen aller Rund- und Gruppentänze. **Ueber 100 Abbild.** Allerlei Tanzspiele. Arrangieren von Tanzfestlichkeiten. **Die Tanzkommandos für Contre, Francaise und Quadrille.** Preis nur Mk. 1,70 franco.

Die Kunst der Unterhaltung.
Wie man plaudert und die Kunst der Unterhaltung erlernt, wie man geschickt Gespräche anknüpft, sich gewählt ausdrückt und dadurch die Herzen der Damen sicher gewinnt. Preis nur Mk. 2,20 fco. Beide Bücher zus. Mk. 3,20 fco., Nachn. Mk. 3.40.
Richard Rudolph, Dresden 10/316
Sachsenallee 9.

D. R. G. M. 142 258.

Alle Beinkrümmungen verdeckt elegant nur mein mech.
Bein-Regulier-Apparat
ohne Polster oder Kissen.
! Neu ! Catalog grat.
Herm. Seefeld, Radebeul No. 3 bei **Dresden.**

! ! !

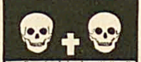

Es gibt keine konstitutionelle (innere, erbliche und unheilbare)

Syphilis.

Ein Trostwort für d. Menschheit. Schrift von **Dr. med. u. chir. Josef Hermann,** 30 Jahre k. k. Chefarzt d. Syphilis-Abtlg. a. k. k. Krankenh. Wieden in Wien. Nachdem in dies. Buch beschrieb. neuen einf. Heilverf. wurd. **mehr als 60000 Kranke** vollst. ohne Rückfälle in kürzest. Zeit geheilt. Das Buch ist infolge seiner Verhalt.-Anweisg. unentbehrl. f. jeden Geschlechtskranken, der sich vor jahrelang. Siechtum schütz. will. Geg. Eins. v. 2 M., auch in Mark. (auf Wunsch verschl. 20 Pf. mehr) od. Nachn. 2 M. 40 Pf. zu bez. von der Verlagsbuchhandlung
Otto & Co., Leipzig 4

Sämtliche
Studenten-Artikel
in hochfeiner Ausführung.
Illustrierter Katalog gratis u. franko.
Max Lindner, München 1.
Studenten-Requisit.-Haus
Herrnstrasse 42.

Eheschliessungen rechtsgiltige in England.
Prospekt E. 2. fr. verschl. 50 Pf.
Bode & Co., London W. Fielding Road 18.

Preusse & Co Leipzig
Buchbinderei- u. Kartonagen-Maschinen

60 Mk. Wochenlohn

oder 50—60% Provision erhält Jeder, der den Verkauf meiner Schilder u. Waren an Private übernimmt. Prachtvolle Weihnachtsgeschenke. Branchekenntnis nicht erforderlich; Ausweispapiere etc. werden beschafft. Auch als Nebenbeschäftigung können nachweislich 10 Mk. und mehr pro Tag verdient werden. Auskunft gratis.
Louis Klöckner, Erbach i. Westerw.

Schriftstellern
bietet renomm. Buchverlag Gelegenheit z. Veröffentlich. nur gut. Werke jed. Gattung. Offert. unter B. 1 an Rudolf Mosse, Leipzig.

Schleussner Photo-Artikel
Plan-Films
Chemikalien
Platten
für alle Zwecke der Photographie.

Amateure u. Fachleute finden in der 3., völlig umgestalteten u. textlich wiederum stark erweiterten Auflage des

SCHLEUSSNER Photo - Hilfsbuches

ausführl. Anleitungen zur bildmässigen Porträt- und Landschaftsphotographie, künstlerischen Bildkomposition und erfolgreichen Verarbeitung photographischer Platten mit ausführlicher Beschreibung fast aller Behandlungsfehler und der Mittel der Abhilfe oder Vorbeugung, vielen praktischen Winken, Entwicklervorschriften, Tabellen, Abbildungen, 18 Tafeln auf Kunstdruckpapier usw. **Preis 50 Pf.** in allen Photo-Handlungen oder gegen 60 Pf. in Briefmarken von der Dr. C. Schleussner Akt.-Ges., Frankfurt a. M. 3

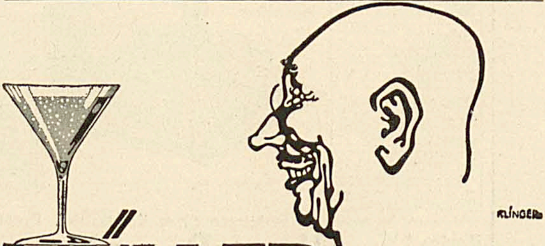

MÜLLER EXTRA

MATHEUS MÜLLER SEKTKELLEREI ELTVILLE
HOFLIEFERANT SR. MAJESTÄT DES KAISERS

Kunstprobleme

(Zeichnung von P. Schondorff)

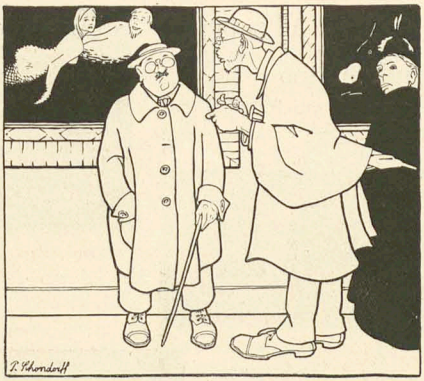

„Nei, — Becklin, des ischt mir z'viel Schdimmong! Von eme richdige Bild verlang ich: e-schdens Schdimmong, zweidens Handlong ond driddens Charakdeere. Gehe Se zom Pilody, der hat's!"

MERCEDES

DER TRIUMPH DER DEUTSCHEN SCHUHINDUSTRIE
MERCEDES SCHUH-GES. M.B.H. BERLIN FRIEDRICHSTR. 186
ÜBER 500 EIGENE FILIALEN & ALLEINVERKAUFSTELLEN
VERLANGEN SIE KATALOG 2.

Ausbildung zum Redner durch Selbstunterricht.
Von **Dr. Georg Sell.**
Um groß und frei reden zu lernen, haben Sie nicht mehr nötig, Phantasiepreise für Unterrichtskurse zu zahlen! Lesen Sie das oben angezeigte billige Büchlein, machen Sie sich die darin vorgeschriebenen Regeln zu eigen und — Sie werden in kurzer Zeit ein perfekter Redner. Zu beziehen gegen Voreinsendung von **Mk. 1.20** oder unter Nachnahme (20 Pfg. teurer) von der Versandbuchhandlung **Otto Steiniger in Leipzig-Connewitz No. 888 a.**

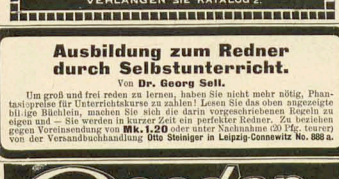

DIE GARANTIE DES LAIEN

Die Garantie des Laien für vorteilhaften Einkauf ist der direkte Bezug vom erfahrenen Fachmann und Spezialisten. Zu Wenige wissen es noch! Interessante Aufschlüsse hierüber, für jedermann wertvoll und belehrend, enthält der soeben erschienene, reich illustrierte Weihnachtskatalog, der an Interessenten völlig unberechnet und portofrei versandt wird. Fordern Sie ihn, der Information wegen, gelegentlich ein, das Studium ist auf alle Fälle lohnend und kostet Sie nichts! Hofjuweller Bender, Abteilung Versand, Vertragslieferant vieler Korporationen und grosser wirtschaftlicher Vereinigungen für Schweizer und Glashütter Uhren, moderne Gold- und Silberwaren, neuartigen Schmuck, Juwelen etc., geg. Bar oder Erleichterte Zahlung
Wiesbaden C. 174

Soll man Schmuck tragen?

Es gibt Menschen, die sich mit Schmuck überladen und solche, die es verschmähen überhaupt welchen zu tragen. Das Eine ist ebenso wenig gut zu heißen, wie das Andere.

Wer darin des Guten zuviel tut, wirkt sicherlich prosenhaft in seiner Erscheinung, also unvorteilhaft. Aber auch der Mangel jeglichen Schmuckes ist nicht geeignet, unser Aeußeres zu heben. Liebe zu Schmuck ist Liebe des Schönen, des Aesthetischen. Und Letzteres zu kultivieren ist notwendig zur Erhaltung der Lebensluft. Wir sind längst daran gewöhnt, die nüchterne Nützlichkeit der Gebrauchsgegenstände durch Zierlichkeit und Kunst der Form gemildert zu sehen. Wer ist wohl gerne von einem Tische, der nicht mit einer sauberen Decke geschmückt ist, und zieht man nicht ein fein geschliffenes Trinkglas einem kunstlosen, plumpen Bierbecher vor? Und mit den Menschen ist's nicht anders, wie mit den Dingen. Geschmackvoller Schmuck gibt uns sofort ein vornehmeres Relief und erweckt schneller Respekt und Sympathie. Auch der Eitwand, daß schöner Schmuck zu teuer sei, ist keineswegs stichhaltig. Freilich darf man sich nicht die erste beste Quelle wählen, sondern muß sich das Geschäft vorsichtig aussuchen. Wer sich z. B. an den bekannten Hofjuweller Bender in Wiesbaden E. C. 174 wendet (Versandabteilung), wird nicht nur von dem künstlerisch stilsicheren Geschmack seiner Juwelen, Uhren, Gold- und Silbersachen überrascht sein; auch die ganz enorme Billigkeit all der entzückenden Preisen fällt angenehm auf.

Da der Weihnachtskatalog dieser Firma gratis versandt wird, kann man sich leicht und kostenlos von der Tatsächlichkeit jener Vorzüge überzeugen. Der Mensch soll sich schmücken, denn: Natura optima magistrix est. Die Natur ist die beste Lehrmeisterin. Schmückt sie sich nicht jedes Jahr aufs Neue?! —

Manoli

Neu eingeführt: Montebello 5 Cigarettes

Das beste! Das begehrteste!
Weihnachtsgeschenk
für Kinder von 3 bis 14 Jahren ist ein echter
„Fliegender Holländer"
Er macht das schwache zum starken, das starke zu einem noch stärkeren Kinde, **macht riesigen Spass!** Vieltausendmal von Aerzten als bestes gymnastisches Uebungsmittel dringend empfohlen!

Man kaufe keine Nachahmungen

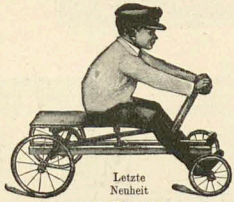

Jedes Original trägt die Aufschrift „Fliegender Holländer"

mit Freilauf
Ausführl. Prospekt mit ärztlichen Gutachten und nächste Bezugsquelle auf Anfrage
Hohenzollernwerk: M. Löffler, Altona a/E. Nr. 15.
Lieferung für Oesterreich-Ungarn zollfrei ab Bodenbach.

Zu Großvaters Zeiten
mußte man sich mit Silhouetten begnügen oder schweres Geld für Gemälde ausgeben, die nicht immer ähnlich ausfielen.
Heutzutage kann, dank der
KODAK-Photographie jedermann
ohne Mühe — ohne Vorkenntnisse — ohne große Kosten — ohne Dunkelkammer
naturgetreue Bilder
seiner Angehörigen herstellen.
Man verlange den Kodak-Katalog Nr. 70 und das „Baby-Buch" gratis und franko. — Kodak-Artikel sind bei allen photographischen Händlern erhältlich. — Man achte auf die Marke „KODAK".
466)
KODAK G. m. b. H., Wien, Kärntnerstraße 16.
KODAK Ltd., St. Petersburg, 19, Bolschaja Konjuschennaja.
Für Belgien: KODAK Limited, Brüssel, 36, Rue de l'Essayer.
KODAK Ges. m. b. H.
BERLIN
Markgrafenstraße 92/93.

Die verehrlichen Leser werden gebeten, sich bei Bestellungen auf den „Simplicissimus" beziehen zu wollen.

Rudolf-Sieck-Mappe

Sechs Landschaften

Preis der Mappe (sechs auf Karton montierte Bilder) 15 Mark

Preis des einzelnen Blattes 3 Mark

„Mairegen“
Bildgröße 22 : 30 cm
Kunstdruck Nr. 83

„Am Chiemsee“
Bildgröße 30 : 22 cm
Kunstdruck Nr. 84

„Herbst“
Bildgröße 30 : 20,5 cm
Kunstdruck Nr. 87

„Blühender Obstgarten“
Bildgröße 22 : 29 cm
Kunstdruck Nr. 86

„Im Juni“
Bildgröße 30 : 21 cm *Kunstdruck Nr. 85*

Rudolf Sieck hat sich in wenigen Jahren einen weithin bekannten Namen gemacht durch seine Andacht vor der Lieblichkeit und Größe unserer heimatlichen Natur, durch seine Kraft, das Erschaute einfach und groß vor uns hinzustellen. Kunstfreunde, deren Verhältnisse ihnen das Erwerben von Originalgemälden nicht gestatten, werden diese vortrefflichen Reproduktionen in fünffarbigem autotypischen Faksimiledruck, die zudem außerordentlich wohlfeil zu erstehen sind, mit Freuden begrüßen.

„Winter“
Bildgröße 21,5 : 25 cm *Kunstdruck Nr. 88*

Zu beziehen durch alle Kunst- und Buchhandlungen oder direkt vom Verlag Albert Langen in München-S

Wilhelm-Schulz-Mappe

Alte deutsche Städtchen

Preis der Mappe (sechs auf Karton montierte Bilder) 15 Mark

Preis des einzelnen Blattes 3 Mark

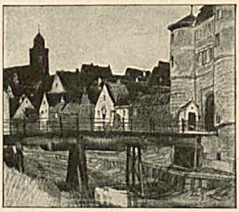

„Donauwörth“
Bildgröße 25 : 22 cm
Kunstdruck Nr. 77

„Rothenburg o. T.“
Bildgröße 25 : 21,5 cm
Kunstdruck Nr. 80

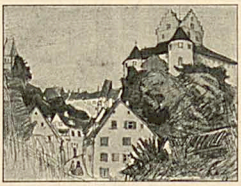

„Meersburg“
Bildgröße 25 : 19 cm
Kunstdruck Nr. 78

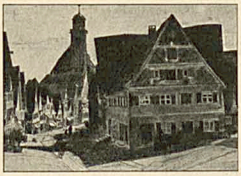

„Dinkelsbühl“
Bildgröße 25 : 18 cm
Kunstdruck Nr. 81

„Lüneburg“
Bildgröße 25 : 17,5 cm *Kunstdruck Nr. 79*

Es läßt sich kaum ein schönerer Besitz, ein erfreulicherer Wandschmuck denken als diese in autotypischem Fünffarbendruck überraschend originalgetreu reproduzierten Bilder von Wilhelm Schulz. Hat doch kaum ein zweiter unter unseren heutigen Künstlern soviel Blick und soviel Herz für die malerische Schönheit unserer alten Städtchen, diese Zeugen einer vornehmen deutschen Kultur, die uns leider versunken ist, und um deren Neubildung wir heute noch mit Anstrengung ringen müssen.

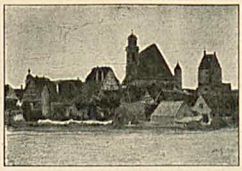

„Dinkelsbühl“
Bildgröße 25 : 17 cm *Kunstdruck Nr. 82*

Zu beziehen durch alle Kunst- und Buchhandlungen oder direkt vom Verlag Albert Langen in München-S

In der Kreide

(Zeichnung von Henry Bing)

„Um es kurz zu machen: mein Fräulein, darf ich um Ihre Hand anhalten?" — „Bitte, sprechen Sie mit meiner Wirtin."

Der Gipfel der Reinlichkeit!

„Wach auf"

Das schmerzlose hygienische Rasiermittel des Kenners.

Kein Hautbrennen. — Keine wunde, spröde Haut mehr. — Seife, Pinsel, Wasser, Napf überflüssig. — Stets gebrauchsfertig. 1/2 Tube Mark 1.50, 1/1 Tube Mark 2.50, Dose Mark 3.50. — Im täglichen Gebrauch allerhöchster und höchster Herrschaften

Kosmet. Labor. François Haby, Kgl. Hofl., Berlin NW 7

PHOTO

Gegen bequeme **Teilzahlungen**
Photo-Apparate neueste Modelle renommiertester erster Fabriken mit Objektiven von Voigtländer, Goerz, Heyde, Rodenstock, Plaubel u. a. Desgl.
Original-Hensoldt-Prismen-Binocles
mit 6- und 8 × Vergrößerung Mk. 95.— bezw. Mk. 100.—.
Ferner empfehlen wir:
Browning-Pistolen Mk. 39.60, Monatsrate Mk. 3.—. **Jagdwaffen, Reise-Utensilien,** wie Rohrplattenkoffer, Ledertaschen mit u. ohne Einrichtung, Necessaires u. a. **Luxus-Lederwaren. Mod. Ledermöbel,** Klubsessel, Peddigrohrmöbel. **Mod. Standuhren.** Kataloge bei Angabe des Artikels **kostenfrei.**
Köhler & Co.
Breslau 5, Postf. 22 B.

Sitzen Sie viel?

Gressners präpar. Sitzauflage aus Filz für Stühle etc. D.R.-G.-M. verhütet das Durchsitzen u. Glänzendwerden der Beinkleider 85 000 in Gebrauch. Preisl. frei. H. Gressner, Steglitz-Berlin 12a.

GOERZ TENAX-PACK

Die ideale Tageslichtwechslung

60% Gewichts-Ersparnis

Vollkommenster Ersatz für Glasplatten

Extra rapid, Farbenempfindlich, Lichthoffrei, Nicht rollend.

Vorrätig in allen Photohandlungen. Prospekte frei.

Opf. Ansf. C. P. Goerz Akt.-Ges.

Wien. Paris Berlin-Friedenau 3 London New York

Monaco **Hotel Condamine**

Modernster Komfort; von Deutschen bevorzugtes Haus I. Ranges. — Mässige Preise. Deutsche Direktion.

NOSTRADAMUS

kennt Ihre Vergangenheit, Ihre Zukunft.

Reich und Arm, alle ziehen ihn zu Rate über Heirat und Geschäfte, bei Veränderungen, Reisen und Spekulationen, über Freunde und Feinde und bei allen Hauptereignissen des Lebens.

Viele bestätigen, er habe ihr Leben mit staunenswerter Genauigkeit enthüllt.

Dr. Doyena schreibt: *„Ihre Fähigkeit, die Vergangenheit und die Zukunft eines jeden zu enthüllen, ist wirklich bewundernswert. Die Genauigkeit, mit der Sie mir gewisse Tatsachen offenbart haben, ist einfach verblüffend."*

Senden Sie eine Probe Ihrer Handschrift mit dem Datum und, wenn möglich, auch der Stunde Ihrer Geburt. Legen Sie ein mit Ihrer Adresse versehenes Kuvert bei und er wird Ihnen Ihre *Sternkarte* und eine *Studie über Ihr Leben absolut gratis einsenden.*

Gehen Sie sofort auf diese freigebige Offerte ein und Sie werden staunen.

Seine mysteriöse Macht leitet und hilft!!!

Prof. NOSTRADAMUS, Dept. 581, Astrologisches Institut, 148, Old Street, LONDON, E. C.

Porto nach England 20 Pf.

Sub Rosa

Das interessante Parfüm

In Flaschen zu M. 3.—, 4.50, 7.50

Fabrikanten: Jünger & Gebhardt Berlin

Zu haben in den einschlägigen Geschäften

COGNAC MACHOLL

Deutscher Cognac aus französ. Wein.

Deutsch-französ. Cognac-Brennerei vorm. Gebr. Macholl A.-G. München.

Nur echt mit rotem Aufdruck „MACHOLL"

Die neuen Gillette-Klingen

rasieren besser — halten länger

Wesentliche Verbesserungen der Maschine zur Herstellung von Rasierklingen haben als Resultat die neuen Gillette-Klingen gezeitigt, welche in Schärfe, Dauerhaftigkeit und allen sonstigen Eigenschaften, die man an eine Rasierklinge stellt, allen früher hergestellten Klingen überlegen sind.

Das Abziehen und das Schleifen, diese unangenehme, zeitraubende und oft vergebliche Arbeit für denjenigen, der sich selbst rasieren will, fällt bei Gillette-Klingen ganz fort. Diese grosse Zeitersparnis und die Einfachheit der Handhabung des Gillette-Apparates haben das Selbstrasieren in der ganzen Welt populär gemacht.

Die **neuen** Gillette-Klingen sind bei allen Händlern zu haben.
Paket 6 Stück M. 2.—, 12 Stück in Metall-Kassette M. 4.—.

Schwer versilbert, mit 12 Klingen Mark 20.—. Zu haben in Stahlwaren-Geschäften, Herrenartikel-, Luxus- und Lederwaren-Handlungen, Gillette Safety Razor Ltd., Boston und London. General-Depositär E. F. GRELL, Importhaus, HAMBURG.

Gillette Rasier-Apparat

Kein Schleifen
Kein Abziehen

Stets auf der Höhe sind

Herz-Stiefel

mit dem Herz auf der Sohle

NEU

Special Stiefel zu 16.50 für Herren u. Damen

Erkenntlich an diesem Zeichen HERZ SPECIAL auf der Sohle

Gallenstein-Kranke schreibet Polychrest Kuntze sofort an in Zoppot

---

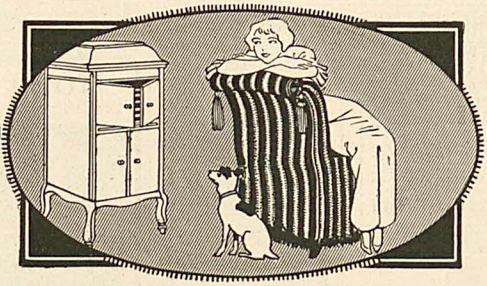

Ein guter Gesellschafter in allen Kreisen

ist das

Gramola

mit der weltbekannten Schutzmarke

Offizielle Verkaufsstellen werden überall bereitwilligst nachgewiesen.

Illustrierte Preisliste H kostenlos.

Deutsche Grammophon-Aktiengesellschaft
Berlin S. 42 · Ritterstr. 35e

Echte Briefmarken

500 St. nur M. 4.—, **1000** St. nur M. 12.—, **2000** St. nur M. 40.—, 40 altdeutsche M. 2.75, 40 deutsche Kolon. 3.—, 100 deutsche Kolon. 15.—, 100 seltene Übersee 1.50, 350 selt. Übersee 8.75, 300 Europa 3.—, 600 Europa 7.50, 200 engl. Kol. 4.50, 50 Amerika 1.35. Alle verschieden und echt.

Albert Friedemann
Briefmarkenhandlung, LEIPZIG-9.
Zeitung und Liste gratis. Albums an allen Preislagen.

Großer Briefmarken-Katalog Europa
256 Seiten fest gebunden, 700 Abbild. M. 1.—

Buchhandlungsreisende

für den Verkauf des in technischen Kreisen sehr absatzfähigen Werkes „Die Maschinenbau-Schule, Die Elektrotechnische Schule, Das gesamte Baugewerbe" werden von einer leistungsfähigen Reisebuchhandlung gesucht. Hohe Provision u. Prämie. Offert. sub J. N. 7092 bef. Rudolf Mosse, Berlin SW.

„Yoghurt"

vernichtet die Selbstgifte im Darm, beseitigt somit die Krankheitsursachen und verlängert das Leben. Ferment zur Selbstbereitung des Yoghurt (ca. 3 Monate reichend) M. 3.—.
Laboratorium Haberland, Meerane i. Sa. 21.

VERFASSER

von Dramen, Gedichten, Romanen etc. bitten wir, zwecks Unterreichung eines vorteilhaften Vorschlages hinsichtlich Publikation ihrer Werke in Buchform, sich mit uns in Verbindung zu setzen.
MODERNES VERLAGSBUREAU
CURT WIGAND, 21/22 Johann Georgstrasse
BERLIN-HALENSEE

Schallplatten Verleih-Institut.
Auch nach auswärts. Prospekt gratis.
Karl Borbs, Berlin 37
Neue Königstrasse 38.

!! Zuckerkranke !! Chinoral-Diabetol (Pillen) 4 Wochen reichend 5 M. Schnellste Wirkung, unveränderte Lebensweise. Apotheker Karl Meyer, Apolda.

Mosquitöta

unnatürl. Röte des Gesichts, Blutüberchen usw. werden beseitigt durch „Marubin"-Spezialpuder. Wissenschaftl. erprobt u. von spezifischer, absoluter Wirksamkeit. Kein oberflächl. Bleichmittel! Garantiert unschädlich! Durchgreifende Erfolge! — Zahlreiche Anerkennungen! Dose nebst Seife Mk. 2.50.
Otto Reichel, Berlin 52, Eisenbahnstr. 4.

Uhren, Brillanten

Goldwaren, Bronzen
Lederwaren, Reiseartikel
Metalle und Alfenide
Beleuchtungskörper
Auf Amortisation
Ill. Kataloge frei.
L. RÖMER ALTONA (ELBE) 144.

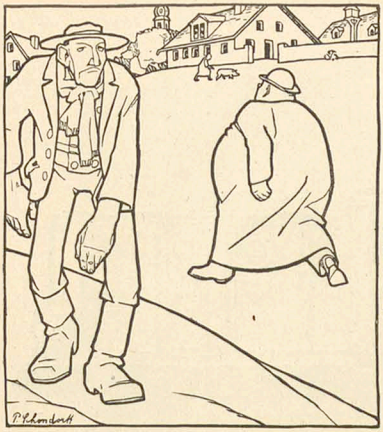

Abschätzung

(Zeichnung von P. Schondorff)

„Alijeh, da Pfarra mit seine zwoa Zentner Speck auf 'n Bauch! A g'weichte Kerz'n von dem G'wicht, dös gäbet an andern Ablaß und war billiger aa!"

Edelster Liqueur aller Nationen

Bureaux für Deutschland Berlin W. 30, Luitpoldstr. 18.

Fordern Sie Special-Offerte. **Parkettkegelbahnbau und Billardfabrik** Egbert Peter Dortmund.

Geehrter Herr Apotheker!

Ihre Rino-Salbe hat meine trockene Flechte äußerst schnell geheilt und sie ist daher gegen Flechten und Hautausschlag sehr zu empfehlen.

Mellrichstadt **Aug. Blume.**

Diese Rino-Salbe wird mit Erfolg gegen Beinleiden, Flechten und Hautleiden angewandt und ist in Tuben à Mk. 1.15 und 2.25 in den Apotheken erhältlich; aber nur echt in Originalpackung weiß-grün-rot und Firma Schubert & Co., Meinböhla-Dresden. Fälschungen weise man zurück.

Gegen Korpulenz

helfen am schnellsten und ohne jede Gefahr die **Kissinger Tabletten** (Marke H. A.), hergestellt mit Kissinger Salzen. Schon nach wenigen Tagen größere Gewichtsabnahme **garantiert**, ohne jegliche Berufsstörung anzuwend. Preis 4 M. Nachn. 4.45. Echt nur durch **Hirsch-Apotheke** Straßburg 86 Els. Alt. Apotheke Deutschl.

Zahnit-Pomade Zähne

Angelegenl. besonders in Gegenwart Anderer Auskunft und Prospekt gratis.
HUGO WOLFF, Hamburg 30 c.

Stottern heilt dauernd durch Suggestivbehandlung unter Garantie die Anstalt von **Robert Ernst, Berlin,** Yorkstr. 20. Prospekt gratis.

Nasenumformung

Schauen Sie sich einmal Ihre Nase an! Haben Sie irgend etwas daran auszusetzen, so lassen Sie sich sofort meinen verbesserten Nasenformer (Aluminium-Kautschuk-Kombination) kommen. Es ist nicht übertriebene Eitelkeit, wenn man seine Nasenform verbessern will; es ist vielmehr die Pflicht eines jeden, etwas auf sein Aeußeres zu geben und so sympathisch wie möglich zu erscheinen. Schreiben Sie mir nur, ob die Nase dick, lang, eingefallen oder hochstehend ist. Sie erhalten dann einen geeigneten Apparat, mit welchem Sie in kurzer Zeit den gewünschten Erfolg erzielen. Der Preis ist 3,50 Mk., scharf reguliertar 6 Mk. Porto extra.
Dr. Ballowitz & Co., Fabrikation u. Vertrieb med. u. orthopäd. Apparate, **Berlin 201.** Winterfeldstr. 34.

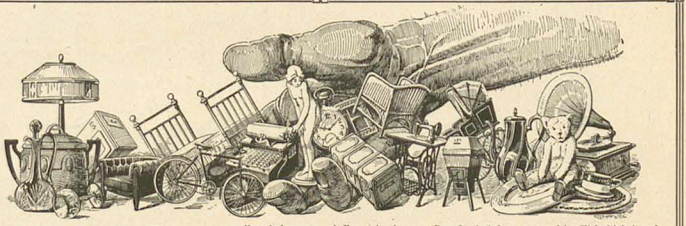

Die Hand des Riesen soll auch dem uns noch Fernstehenden zum Bewußtsein bringen, zu welcher Vielseitigkeit und Größe sich unser Unternehmen dank seiner vorteilhaften Preise und der langfristigen Amortisation entwickelt hat. Für persönlichen Bedarf wie für Haus und Herd liefern wir nahezu alles.

Kataloge an ernste Reflektanten kostenfrei.

Stöckig & Co., Dresden-A. 16 (für Deutschland)

Für alt. Lieb.

Hoflieferanten Bodenbach i. B. (für Österreich)

Kataloge an ernste Reflektanten kostenfrei.

Katalog H 6: Gebrauchs- u. Luxuswaren. Artikel für Haus u. Herd. | Katalog R 6: Moderne Pelzwaren. | Katalog U 6: Silber-, Gold- u. Brillantschmuck. | Katalog S 6: Beleuchtungskörper | Katalog T 6: Teppiche. | Katalog P 6: Photogr. u. optische Waren. | Katalog L 6: Lehrmittel und Spielwaren.

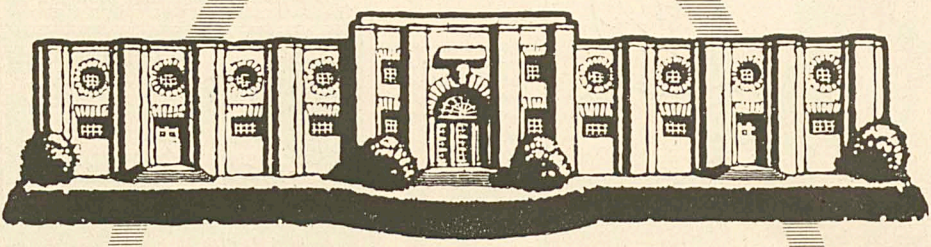

Henkell Trocken in Reims

Als erste und einzige deutsche Sektfirma haben wir in Reims, rue des trois gares, eine Kellerei erbaut, bestimmt zur Pflege der von uns im größten Maßstab gekelterten Champagnerweine. Wir haben uns hierdurch die gleichen Einkaufs-Facilitäten geschaffen, wie die ersten französischen Häuser, zum bedeutsamen Vorteile unserer Marken und deren Gönner.

Henkell & Co * Biebrich a. Rh.

BERNHARD

In Deutschland auf Flaschen gefüllt.

St. Moritz

(Zeichnung von M. Dudovich)

„Tagsüber erholt man sich hier schon derart, daß man abends wirklich etwas dagegen tun muß."

Der Motorschlitten

Mein Freund Mayerhofer ließ sich vor zwei Jahren einen Motorschlitten patentieren, Typ „Bergfahrer", obwohl das Gefährt infolge eines zu massiven Unterbaus nicht die kleinste Anhöhe nehmen konnte.

Für die Ebene wieder erwiesen sich die Motore als zu schwach. Aber bergab geht der Schlitten prachtvoll.

Koedukation

Mein Schwager Gustav hält jeden Sonntag nachmittag Skikurs. Koedukales Ausbildungsprogramm. Nur in seinen theoretischen Erklärungen unterscheidet er streng zwischen den Geschlechtern. So sagt er zum Beispiel zu den Herren:

„Es macht durchaus nichts, wenn Sie sich im Anfang mit Ihrem Wertesten öfters in den Schnee setzen!"

Zu den Damen:

„Und Ihrem Allerwertesten schadet es auch nichts!"

Heinz Scharpf

Die beliebtesten Sänger Deutschlands
singen für Sie auf

Pathéplatten

Kein lästiger Nadelwechsel, **ohne Nadel spielbar.** Kein Zerkratzen der Platte. Einheitspreise der Platten: 35 cm **Mk. 4.–** 28 cm **Mk. 3.–** 24 cm **Mk. 2.–.** Licenz extra.

Pathéphon-Sprechapparate

nur echt mit obiger Schutzmarke, von **Mk. 35.–** an bis zu den elegantesten Salontypen.

Händler werden in fast jeder Stadt bereitwilligst nachgewiesen.

Verlangen Sie Apparate-Kataloge und Platten-Verzeichnisse gratis und franko von

Pathé Frères & Co. G. m. b. H. Berlin S.W. 68

Berlin W. 8, Friedrichstr. 187/188 Telephon: Amt Moritzplatz 9825. | **Hamburg,** Mönckebergstr. 17 Telephon: Gr. 6 No. 1365. - - -

Telegramm-Adresse: Pathéphon.

Teilzahlung ohne Erhöhung unserer Listenpreise.

Alle Arten Taschenuhren für Damen und Herren, Ketten, Ringe, Patengeschenke, Standuhren, Regulatoren, Dielenuhren, Klubsessel, Armbänder, Zigarettendosen, Silberbestecke, Tafelaufsätze usw.

Unsere Bedienung erfolgt prompt, vornehm und diskret. Verlangen Sie ausführlichen Pracht-Katalog umsonst und portofrei.

Corania-Gesellschaft m. b. H. U. 52 Berlin SW 47.

BERNH. STOEWER A.-G. STETTIN

STOEWER'S GREIF

STOEWER RECORD

STOEWER

Gegen Korpulenz
Dr. Dalloff Tee und Pillen
aus
Paris

1/2 Million Packete Jahresumsatz

Nachher 70 Kilo

Vorher 125 Kilo

Willst du werden graziöse, dünn und leicht, Mit Dr. Dalloff Tee und Pillen wird's erreicht!

Zu haben in allen Apotheken der Welt!

Preis per Packet: Mark 5.50
Doppel- " " 9.—

General-Depot:
Engel-Apotheke, 16 Gr. Friedhofstr., Frankfurt a. M.

Den VERLAGSKATALOG mit Nachtrag 1910—1911 sendet gratis auf Verlangen ALBERT LANGEN Verlag f. Lit. u. Kunst, München-S

Studenten-
Mützen, Bänder, Bierzipfel, Pfeifen, Fechtsachen, Wappenkarten. Jos. Kraus, Würzburg 3. Stud. Utensil.-Fabrik. Illustr. Katalog gratis u. fr.

Soeben ist erschienen

Uhland

zu seinem fünfzigsten Todestag

Farbige Zeichnung von Wilhelm Schulz
Verse von Hans Heinrich Ehrler

Ein Sonder-Kunstdruck der Zeichnung auf Seite 540 der Nr. 33 des „Simplicissimus"

als Uhland-Gedenkblatt

in bestem Kunstdruck und auf bestem Papier

Das Blatt ist zum Preise von

1 Mark

durch alle Buchhandlungen zu beziehen, gegen Einsendung von M. 1.10 auch direkt vom Verlag

Albert Langen in München-S

VICTOR AUBURTIN
DIE ONYXSCHALE

Geheftet 2 Mark, gebunden 3 Mark, in Leder 5 Mark

Zu beziehen durch alle Buchhandlungen oder direkt vom Verlag ALBERT LANGEN, MÜNCHEN-S

Verantwortlich: für die Redaktion i. V. Hans Kaspar Guldransson, für den Inseratenteil Max Haindl, beide in München
Simplicissimus-Verlag G. m. b. H. & Co., Kommandit-Gesellschaft, München. — Redaktion und Expedition: München, Kaulbachstraße 91. — Druck von Strecker & Schröder in Stuttgart. — In Oesterreich-Ungarn für die Redaktion verantwortlich Johann Fröschel in Wien XII. — Expedition für Oesterreich-Ungarn bei J. Rafael in Wien I, Graben 28.

Die Pflicht ruft

(Zeichnung von Henry Bing)

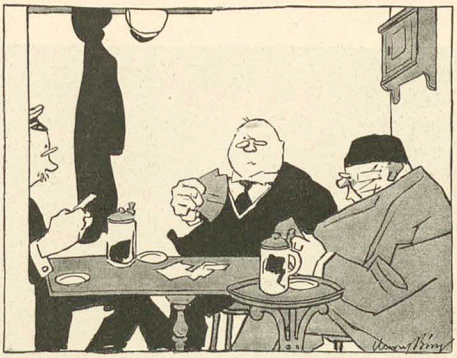

„Nu aber die letzte Runde! In einer halben Stunde wird mein alter Herr begraben."

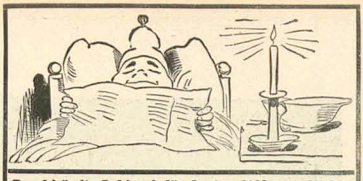

Das schönste Geschenk für Leute mit Humor ist das

Wilhelm Busch-Album

Humoristischer Hausschatz ✻ 163—170. Tausend — enthaltend: 13 der besten Schriften des Humoristen mit 1500 Bildern, die Selbstbiographie „Von mir über mich" und das Gedicht „Der Röckergreis" sowie das Porträt Wilhelm Buschs nach Franz von Lenbach

Preis in Dürerleinwand mit Kopfgoldschnitt M. 20.—

Für Bücherliebhaber erschien eine Luxusausgabe des Buschalbums auf Elfenbeinpapier gedruckt und in einen vornehmen Ganzlederband gebunden. Preis M. 30.—

Der Inhalt des Busch-Albums kann auch in einzelnen Bändchen bezogen werden:

Die fromme Helene	geb. M. 1.50	Der Geburtstag (Partitur.)	geb. M. 1.25
Abenteuer eines Junggesellen	geb. M. 1.80	Didedlam!	geb. M. 1.25
Fipps, der Affe	geb. M. 1.80	Plisch und Plum	geb. M. 1.25
Herr und Frau Knopp	geb. M. 1.25	Balduin Bählamm	geb. M. 1.25
Julchen	geb. M. 1.25	Maler Klecksel	geb. M. 1.25
Die Haarbeutel	geb. M. 1.25	Pater Filucius mit Porträt und Selbstbiographie, sowie das Gedicht Der Röckergreis	geb. M. 1.25
Bilder zur Jobiade	geb. M. 1.25		

Fr. Bassermannsche Verlagsbuchhandlung in München

Salamanderstiefel befriedigen in jeder Hinsicht

Fordern Sie Musterbuch S

SALAMANDER

Schuhges. m. b. H. Berlin. Zentrale: W. 8. Friedrichstrasse 182
Wien-Paris-Brüssel-Amsterdam-Rotterdam-Basel-Zürich

Einheitspreis M. 12·50 Luxusausführung M. 16·50

MARKE SALAMANDER

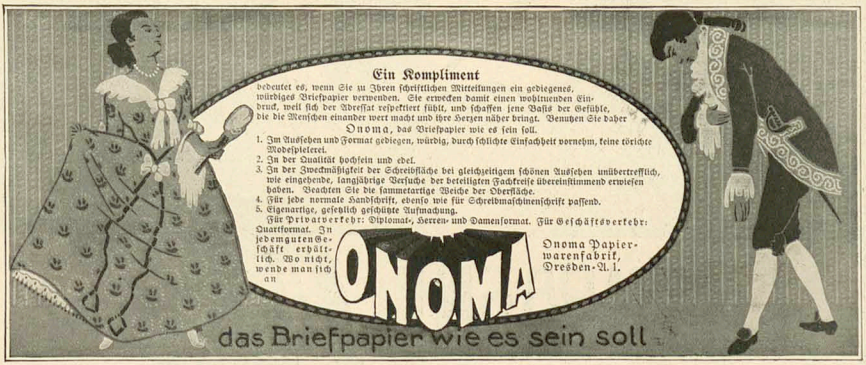

Zahle Geld zurück!

Eine herrliche, edelgeformte Büste und rosig-weiße Haut erhalten Sie durch mein **„Tadellos"**, das Vollkommenste dieser Art. Bildet kein Fettansatz in Taille und Hüften. Neuzeitliche Anwendung. Zahlreiche Anerkennungen. Garantieschein auf Erfolg und Unschädlichkeit. Diskrete Zusendung nur durch

Frau A. Nebelsiek, Braunschweig
Breite Straße 137.

Dose 3 Mark, per Nachnahme 30 Pfennig mehr.
2 Dosen 5 Mark zur Kur erforderlich.

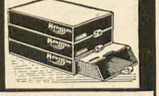

Papiere, Sammlungen, Formulare aller Art, Preislisten, Muster, kurz **alles staubsicher, übersichtlich im selbstschliessenden**

Henssson-Kasten.

Beliebig in Schrankform aufzubauen. Seitenwände Holz, Einlage aus Pappe, besonders verstärkt, **ohne Federn.**

Geschäftsgrösse (Quart) Stück nur M. 1.75, Kleinsgrösse (Folio) Stück nur M. 1.95. Aussenhöhe 6½ cm. Probe-Postpaket, vier Stück, Verpackung frei.

Otto Henss Sohn, Weimar 130 N.

Der neue Kunstdruck-Katalog
mit 224 Abbildungen
ist gegen Einsendung von 50 Pf. (auch in Briefmarken) von allen Buch- und Kunsthandlungen zu beziehen oder direkt von
ALBERT LANGEN, Verlag, MÜNCHEN-S

PUMA

SCHUHFABRIK · G·M·B·H
NOWAWES bei POTSDAM
Elegante Formen
Vorzüglicher Sitz
Bestes Material
Einheitspreis M. 10,50
für Damen und Herren
Verlangen Sie Musterbuch S

René SIMAY 10
CHAMPAGNE
STRUB
Blankenhorn & Co.
St. Ludwig i/E.

Recht hat er!

(Zeichnung von E. Thöny)

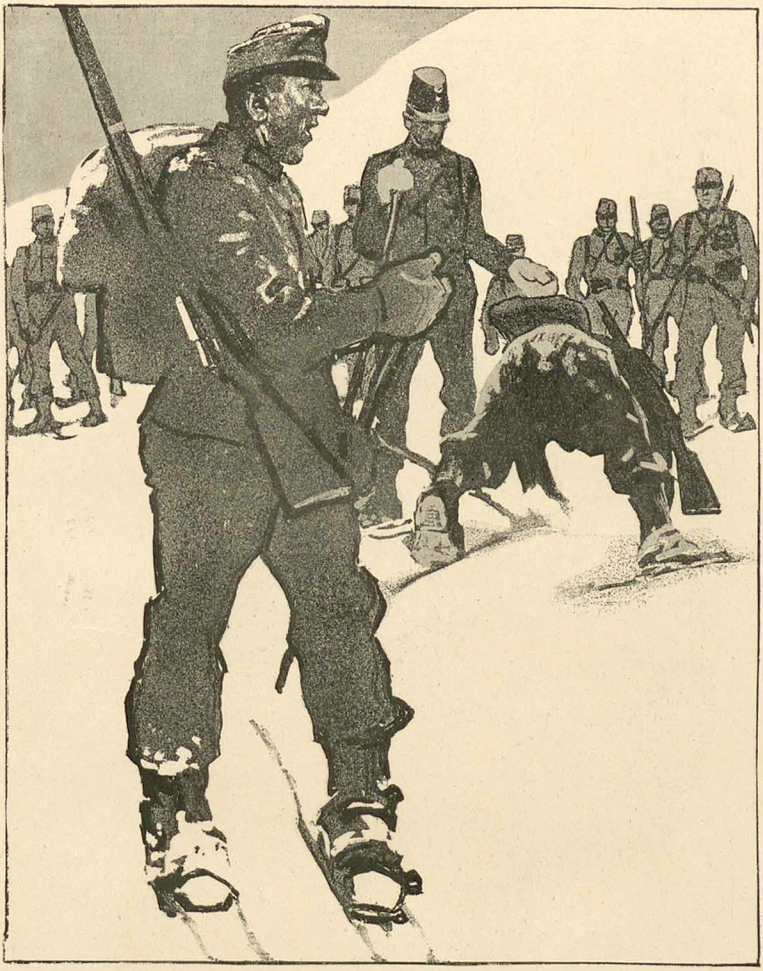

„Aber ja, es is a Spüllerei! Denn angenommen, der Feind fahrt wo hinauf — un mir saan nöt oben — was bleibt eahm nacha übrig? Was soll er allaanich auf die Berg? Er muß wieder runter."

Wintersport in Rußland

Einige Gymnasiasten einer russischen Kreisstadt unternehmen an einem Sonntagnachmittag eine Schlittenpartie in ein benachbartes Städtchen, wo sie ihre durch Alkohol etwas angefeuerte Stimmung an zwei Juden auslassen, die sie grün und blau prügeln. Am nächsten Tage beschweren sich die Juden beim Direktor des Gymnasiums über die drei Uebeltäter. Der erfahrene Pädagoge fällt folgendes Urteil: „Die Schüler der sechsten Klasse A., B. und Z. haben als Strafe für ihr Betragen gegenüber den Juden Schmuhl und Moische sofort Mitglieder des örtlichen Tierschutzvereins zu werden mit einem Jahresbeitrag von fünf Rubeln pro Person."

Der Ueberflüssige

Die fesche Frau Mizzi fuhr im Kreise ihrer Verehrer auf einem Hörnerschlitten den Gaißberg herab. Vorne lenkte ein Holzknecht. Hinten hockte ihr Mann, der gute Karli. Plötzlich — ein Ruck — und er saß auf der Erde. Die andern sausten weiter. Fluchend und hinkend mußte Karli zwei Stunden bergab wandern, bis er zum Wirtshaus kam. Da saßen sie und hatten noch immer nichts bemerkt, daß sie ihn verloren hatten!

Schule und Sport

Auf der Tagesordnung der Konferenz eines kleinstädtischen Gymnasiums, dessen Rektor im Verbot das Haupterziehungsmittel erblickt, steht: Stellungnahme des Kollegiums zum Skilauf der Schüler.

Im Laufe der Diskussion läßt sich der Schulgewaltige zu folgendem klassischen Ausspruch hinreißen: „Ja, meine Herren, auf Grund des Schulgesetzes haben wir das Recht, das Leben unserer Schüler auch außerhalb der Schule zu regeln. Was sollen wir denn dann noch verbieten, wenn wir nicht einmal das Skilaufen verbieten können?"

Gerichtet!

(Zeichnung von L. Kainer)

„Nee, meine Damen, bis auf die Zigaretten hat die Türkei vollständig bei mir eingebüßt."